Bearbeiter/in:
Thomas Gruseck
13.03.2017

Flugfeld
Böblingen/Sindelfingen

DRUCKSACHE NR: 11/2017

Vorlage

Verbandsversammlung am 20.03.2017 **öffentlich**

Betreff

Beauftragung der Bauleistung: Richard-Kopp-Straße West/Freiraumachse (Verlängerung) – Tief- und Landschaftsbauarbeiten

Anlage/n

Anlage 1 – Übersichtslageplan
Anlage 2 – Lageplan, Richard-Kopp-Straße West/Freiraumachse (Verlängerung)

Beschlussvorschlag

Der Auftrag für die Bauleistung: Richard-Kopp-Straße West/Freiraumachse (Verlängerung) – Tief- und Landschaftsbauarbeiten, wird nach einer öffentlichen Ausschreibung gemäß VOB der Firma Meyer GmbH, Villingen-Schwenningen erteilt. Die Auftragssumme beträgt 775.686,76 € netto. Dies entspricht einem Bruttobetrag von 923.067,24 €.

Kurzfassung

Die Zweckverbandsversammlung hat mit Beschluss vom 20.06.2005 das Landschaftsarchitekturbüro Henne & Korn aus Freiburg mit der Freianlagenplanung der Freiraumachse/Richard-Kopp-Straße beauftragt. Gemäß der zugehörigen Flächenabgrenzung erstreckt sich die Freiraumachse/Richard-Kopp-Straße vom Hans-Klemm-Platz im Osten bis zur Calwer Straße im Westen (siehe Anlage 1). Die Freiraumplanung der Freiraumachse wurde in der Zweckverbandsversammlung am 12. Februar 2007 vorgestellt.

Mit Beschluss vom 20. Februar 2008 (DS 08/2008) hat die Zweckverbandversammlung dem Ausbau des ersten Bauabschnittes der Freiraumachse/Richard-Kopp-Straße zugestimmt. Danach wurde die Freiraumachse/Richard-Kopp-Straße im Jahre 2008 in seiner heute noch bestehenden Form hergestellt (siehe Anlage 1).

Nach Fertigstellung der Verlängerung der Konrad-Zuse-Straße und der durchgehenden Befahrbarkeit von der Wolfgang-Brumme-Allee bis zur Calwer Straße kann die heutige Ensinger Straße nun wie ursprünglich angedacht, rückgebaut und zur Verlängerung der Freiraumachse/Richard-Kopp-Straße West umgebaut/umgestaltet werden.

In der Zweckverbandsversammlung am 12. Mai 2016 wurde die Entwurfsplanung für die Richard-Kopp-Straße West, Freiraumachse (Verlängerung) durch das Büro Henne & Korn (Frau Henne) ausführlich vorgestellt. Mit Beschluss (Drucksache Nr. 10/2016) hat die Zweckverbandsversammlung der Entwurfsplanung zugestimmt und das Büro Henne & Korn beauftragt, die weiteren Planungsleistungen zu erbringen.

Auf der Grundlage der Entwurfsplanung wurden die weiteren Planungsschritte durch das Büro Henne & Korn, Freiburg, erbracht und die erforderlichen Bauleistungen öffentlich ausgeschrieben. Auf der Grundlage der öffentlichen Ausschreibung und der Wertung der Angebote soll nun der Auftrag für die Tief- und Landschaftsbauarbeiten für die Richard-Kopp-Straße West/Freiraumachse (Verlängerung) erteilt werden.

Sachdarstellung

Die Entwurfsplanung für die Richard-Kopp-Straße West/Freiraumachse (Verlängerung) wurde in der Zweckverbandsversammlung am 12. Mai 2016 durch Frau Henne vom Büro Henne & Korn in Freiburg ausführlich erläutert. Ergänzend wurde in der Drucksache Nr. 10/2016 das Planungskonzept und die wesentlichen Gestaltungselemente schriftlich erläutert und zeichnerisch dargestellt. Dem Entwurf und der Weiterbeauftragung des Büros Henne & Korn wurde zugestimmt.

Im weiteren Planungsverlauf wurden keine wesentlichen Änderungen am vorgestellten Entwurfskonzept vorgenommen (siehe Anlage 2), so dass auf eine erneute Darstellung der Planung verzichtet wird.

Entsprechend der Sachdarstellung der Drucksache 10/2016 wurden die Planungsleistungen durch das Büro Henne & Korn erbracht und die Bauleistung anschließend öffentlich ausgeschrieben. Ergänzt wurde die Ausschreibung um die Leistungen des Endausbaus des 1. Bauabschnittes der Freiraumachse (Anlage 1). Hier muss noch in den seitlichen Wegeflächen der Freiraumachse die „Colorasphaltdeckschicht" aufgebracht werden. Diese wurde beim ersten Bauabschnitt unter Berücksichtigung des damals zu erwartenden starken Baustellenverkehrs bis zur Fertigstellung der angrenzenden Hochbauflächen zurückgestellt. Weiterhin erhalten die Bäume in diesem Bereich eine Bewässerungsanlage, um das langfristige Wachstum infolge der sich ändernden Klimabedingungen zu verbessern bzw. sicherzustellen. Schließlich werden an einigen Stellen Pflanz- und Wegeflächen ergänzt und ausgebessert.

Die Ausschreibung der Bauleistung: Richard-Kopp-Straße West/Freiraumachse (Verlängerung) – Tief- und Landschaftsbauarbeiten erfolgt gemäß der Vergabe– und Vertragsordnung für Bauleistungen (VOB). Die Bauleistungen wurden am 11. November 2016 öffentlich ausgeschrieben.

Der Eröffnungstermin erfolgte am 13. Dezember 2016. Zum Eröffnungstermin lagen vier fristgerecht abgegebene Angebote vor.

Die Prüfung und Wertung der Angebote erfolgte gemäß VOB § 23 bzw. § 25 durch das Planungsbüro Henne & Korn. Die folgende Tabelle 1 enthält die Rangliste der vier Angebote mit den Angebotssummen (netto).

Tabelle 1: Rangliste der Angebote mit Angebotssumme

Rang	Bieter	Angebotssumme (€, netto)
1	Meyer GmbH, Villingen-Schwenningen	775.686,76
2	Grünanalgen Schwarz, Aalen	1.002.496,80
3	Bietigheimer Gartengestaltung, Tamm	1.057.928,09
4	Wolff & Müller, Stuttgart	1.167.464,70

Gemäß VOB § 25 Abs. 3 ist der Zuschlag auf das Angebot zu erteilen, welches unter Berücksichtigung aller Gesichtspunkte als das wirtschaftlichste erscheint.

Nach Prüfung und Wertung ist der Zuschlag auf das Angebot der Firma Meyer aus Villingen-Schwenningen zu erteilen. Die Auftragssumme beträgt 775.686,76 € (netto). Dies entspricht einem Bruttobetrag von 923.067,24 €.

Die Fa. Meyer aus Villingen-Schwenningen war bereits für den Zweckverband Flugfeld tätig (Herstellung u.a. Leonardo-Da-Vinci-Platz, Ausbau Konrad-Zuse-Straße, Grüne Mitte – Bereich Brückenköpfe). Es bestehen keine Bedenken hinsichtlich Leistungsfähigkeit, Qualität und Zuverlässigkeit.

Mit den Baumaßnahmen soll ca. Mitte April 2017 begonnen werden. Die Fertigstellung ist für November 2017 vorgesehen. Für diese Maßnahmen stehen gemäß der Kostenberechnung der Entwurfsplanung, in der mittelfristigen Finanzplanung und im Budgetplan ca. 1.155.000,- € (brutto) (Richard-Kopp-Straße West 945.000,- €, Platz an der Calwer Straße: 105.000,- € und Richard-Kopp-Straße Ost/Freiraumachse 1. Bauabschnitt (Endausbau) 105.000,- €) zur Verfügung.

Peter Brenner
Geschäftsführer

Anlage 1 zur DS 11/2017 – Übersichtslageplan

Städtebaulicher Rahmenplan, Stand: September 2015

Anlage 2 zur DS 11/2017

RICHARD-KOPP-STRASSE WEST / FREIRAUMACHSE VERLÄNGERUNG

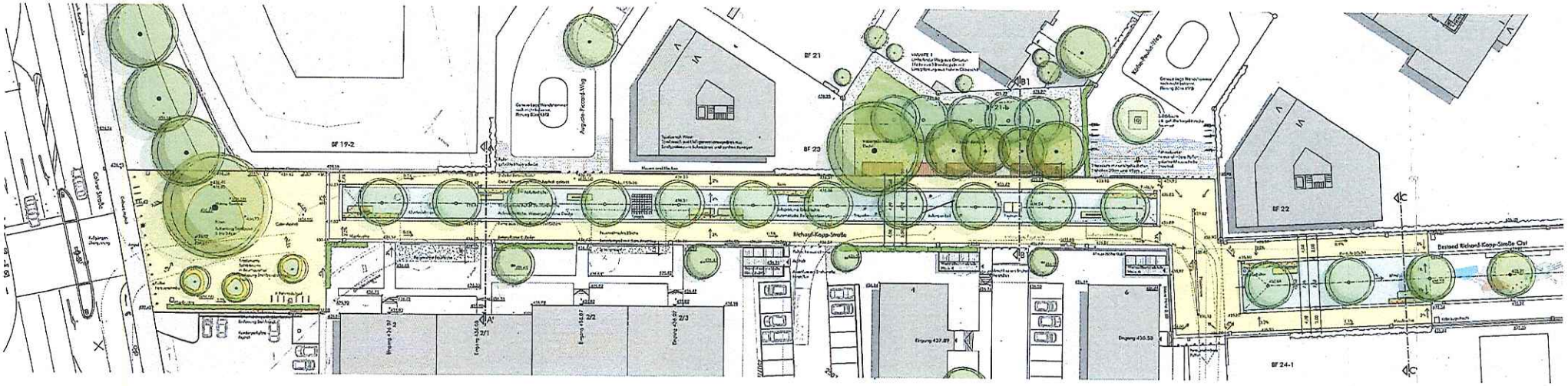

VARIANTE 2

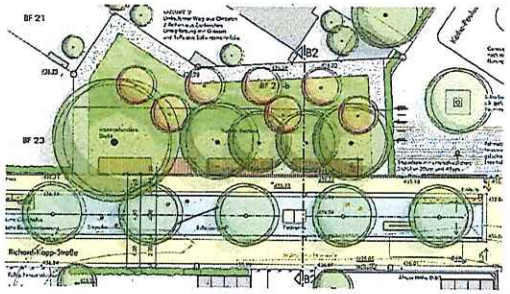

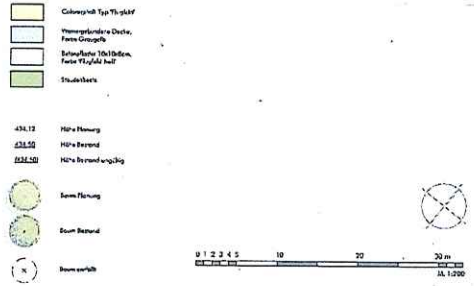

Auftraggeber Zweckverband Flugfeld Böblingen/Sindellingen	Projektnummer 12.06
Projekt Flugfeld Böblingen/Sindellingen Richard-Kopp-Straße West	Plan-Nr. 00.04
Plan Entwurf	Maßstab im Original 1:200
ALMUT HENDIE · CHRISTIAN KORN DIPLOMINGENIEURE FREIE LANDSCHAFTSARCHITEKTEN OSTMANNSTR. 3 29100 FREIBURG T 0761 79 60 77 F 0761 79 67 91 E-MAIL HENNIE-KORN@GMX-LINE.DE INTERNET WWW.HENNIE-KORN.DE	Datum 06.02.2017 Format an am 129/81

VORABZUG